

患者说明

样本收集

开始之前

您的全科医生已要求您尽快完成本检测。
 请用黑色或蓝色钢笔或圆珠笔在标签上写下您的姓名和出生日期。
 经期请勿检测，请等经期结束后再做检测。

粪便免疫化学检测法（FIT）是一种在血液量少至不可见的粪便中检测血液的方法。

您的全科医生为了研究您的症状而开出此项检测，以排除癌症。如果您即将出门旅行或度假，请告知您的全科医生。

FIT 试剂盒含有一个小塑料容器。您应尽快完成检测并将容器交还给您的全科医生诊所。请按照分步说明收集粪便。

1. 标记样本

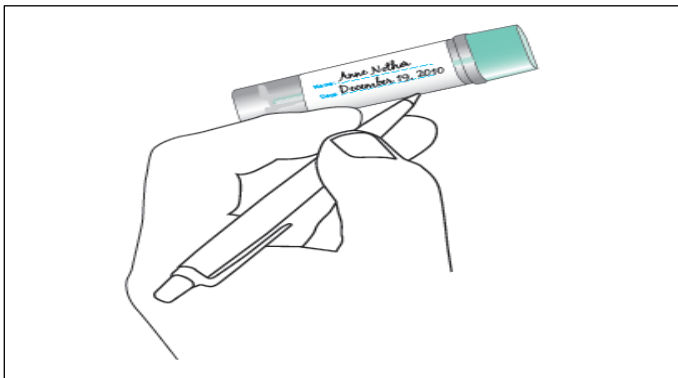

使用黑色或蓝色钢笔或圆珠笔在指定位置写下您的姓名、出生日期和粪便采集日期。如果标签上已有您的详细信息，请检查是否正确。

3. 用采集工具收集粪便样本

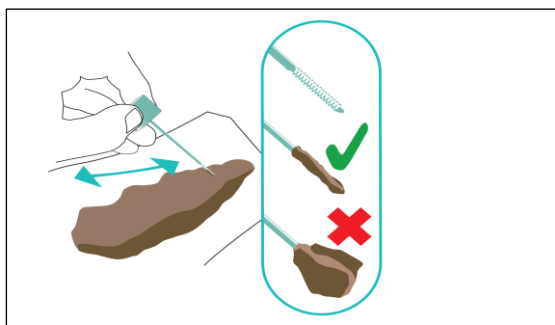

逆时针拧下样本试管的顶部，取出小棒，用小棒的一端刮过粪便。棒上只需有极少量的粪便。

2. 如何取到粪便样本



粪便样本不能碰到马桶中的水，这很重要。

收集粪便有不同的方法，可尝试：

- A. 拿折好的卫生纸。
- B. 手上套上小塑料袋或戴上一一次性手套。
- C. 在一个干净的一次性容器中大便，容器内铺上卫生纸，以便之后可以轻松倒入马桶。

您可以使用更方便的方法，但要确保取到的粪便样本没有接触到水。

4. 关闭并密封容器

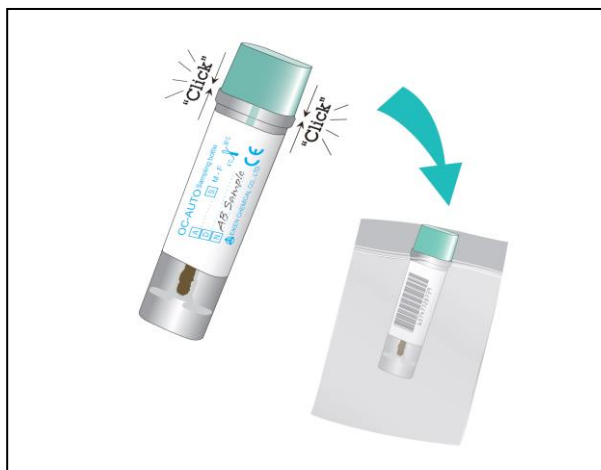

将样本棒放回试管中。确保试管咔嗒一声关闭并将试管放入塑料袋。

别忘记洗手！

5. 送交样本

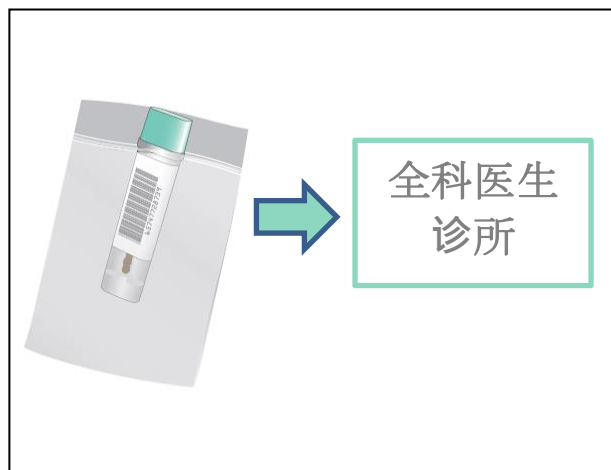

将样本送到您的全科医生诊所，交给接待处，样本将在 **7 天内** 取走并进行检测。

6. 检测结果

您的全科医生将在 **10 天内** 收到检测结果，然后他们会与您联系讨论该结果。

请在日历上标注，如果 **2 周内** 您的全科医生未联系您，请与他们联系。

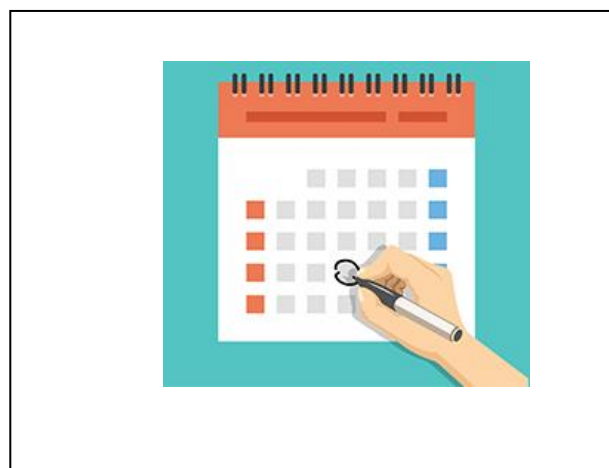

请检查您是否完成了所有步骤
请将样本送到您的全科医生诊所，交给接待处

您的意见对我们很重要。患者和护理人员的反馈能帮助我们提高服务，确保提供最佳的患者护理。请告诉我们您对此服务的体验，发送电子邮件至 england.tcstlondon@nhs.net

TCST 属于 *Healthy London Partnership*，该机构是所有伦敦 CCG、West Essex CCG 和 NHS England 伦敦地区之间的合作机构，旨在为伦敦地区提供更好的医疗服务。